MUSICA
40
73
BIBLIOTECA NAZIONALE CENTRALE - FIRENZE

Alla Baronessina MARIA ANTONIETTA DE GRAZIA

TONY'S DANCE

AMERICAN - INTERMEZZO

POUR PIANO PAR

ICILIO SADUN

116960 net Fr. 1.25

116998 pour Orchestre, avec Piano-conducteur (Parties détachées) (A) net Fr. 2.50
Chaque Partie .... (A) . . —20

G. RICORDI & C.
MILAN·ROME·NAPLES·PALERME·LONDRES·LEIPZIG·BUENOS-AIRES·NEW-YORK
PARIS - SOCIÉTÉ ANONYME DES EDITIONS RICORDI - PARIS
18, Rue de la Pépinière, 18
Déposé selon la loi et les traités internationaux - Propriété pour tous pays
Tous droits d'exécution, reproduction, et d'arrangement réservés
All rights of execution, reproduction, and transcription are strictly reserved

(Copyright MCMXVII, by G. Ricordi & Co.)
(Printed in Italy)
(Imprimé en Italie)

277

Alla Baronessina MARIA ANTONIETTA DE GRAZIA

TONY'S DANCE

AMERICAN-INTERMEZZO

ICILIO SADUN

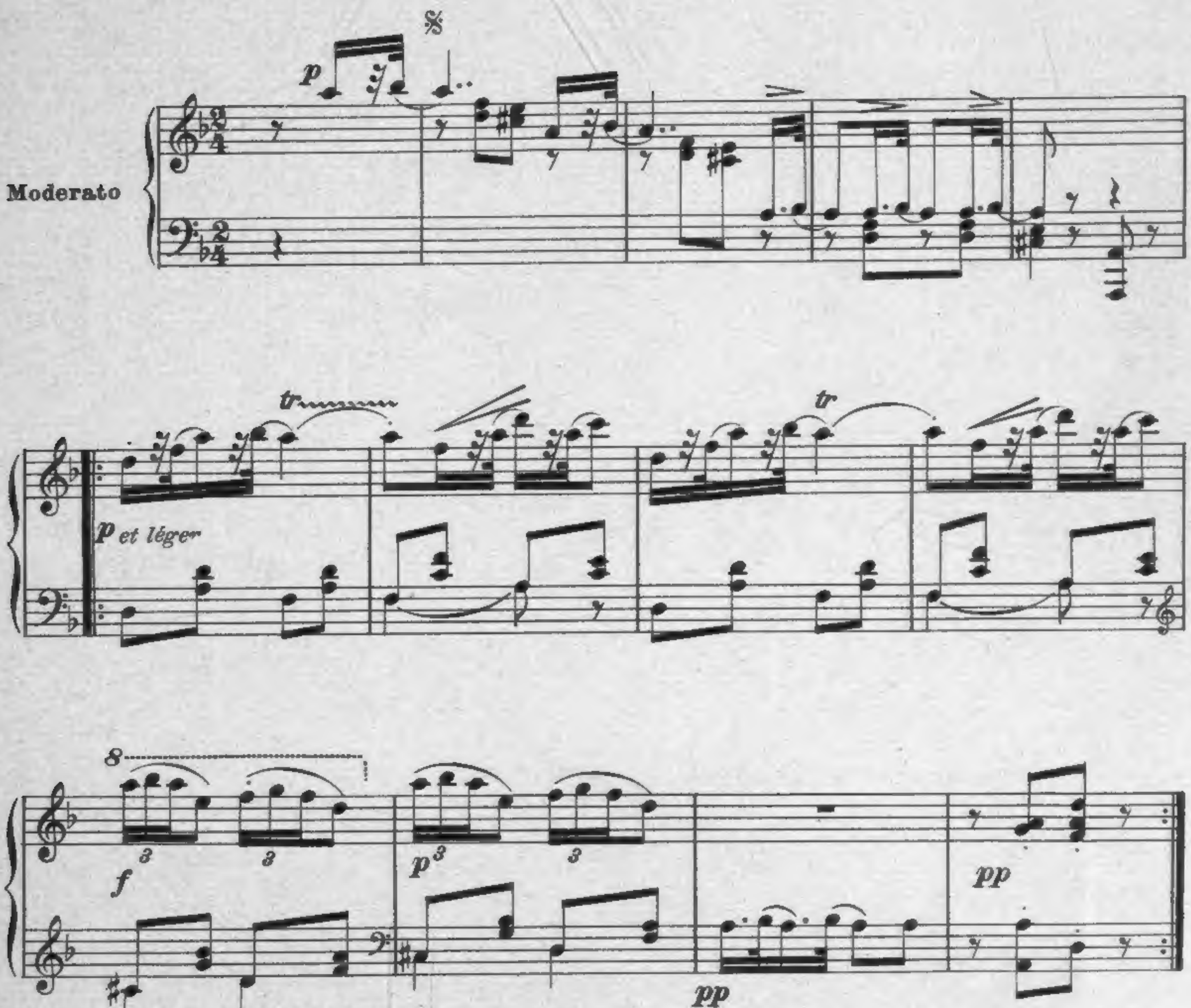

Propriété G. RICORDI & C. Editeurs-Imprimeurs, MILAN.
Tous droits d'exécution, reproduction et d'arrangement réservés.
All rights of execution, reproduction and transcription are strictly reserved.

(Copyright MCMXVII, by G. RICORDI & Co.)

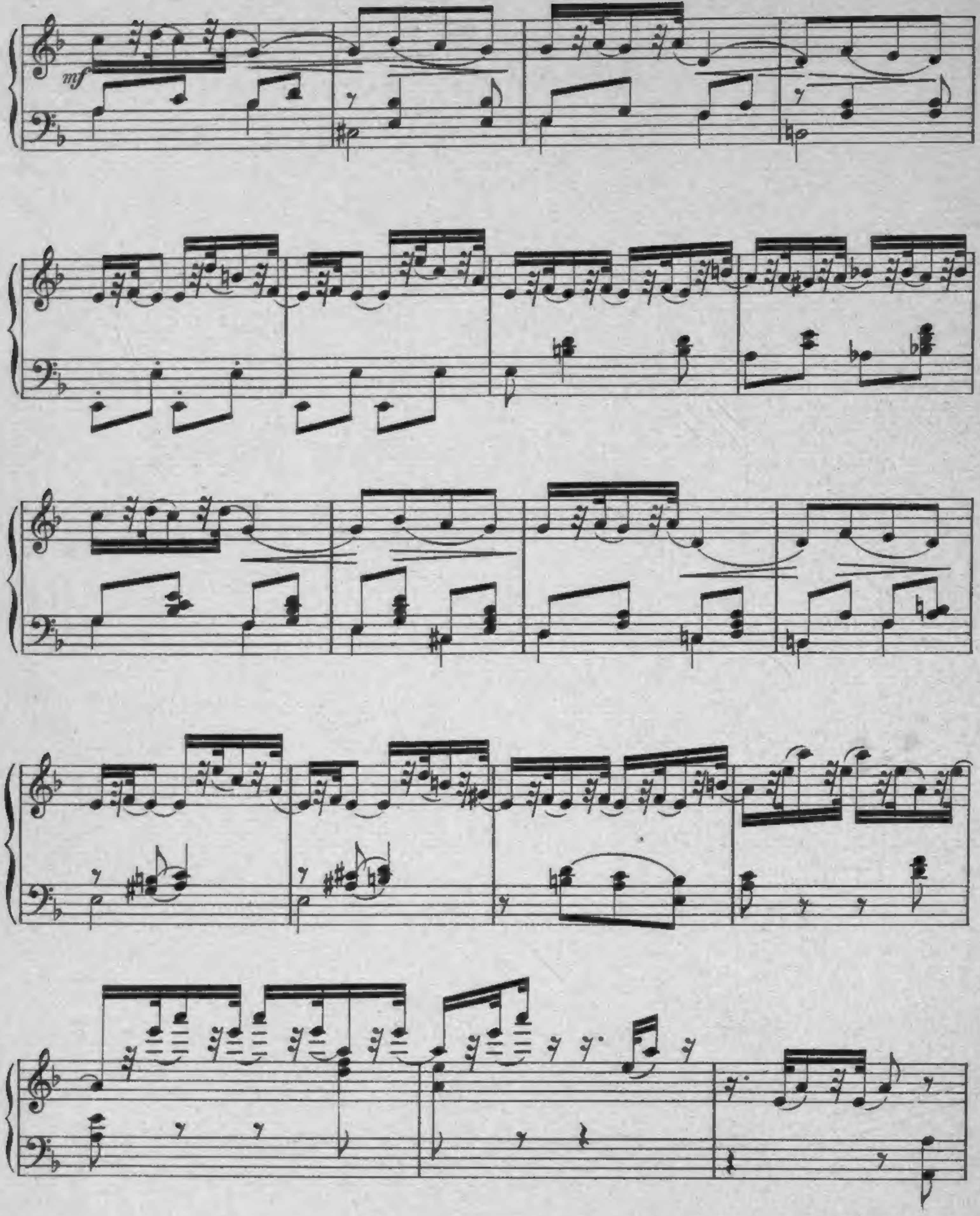
mf

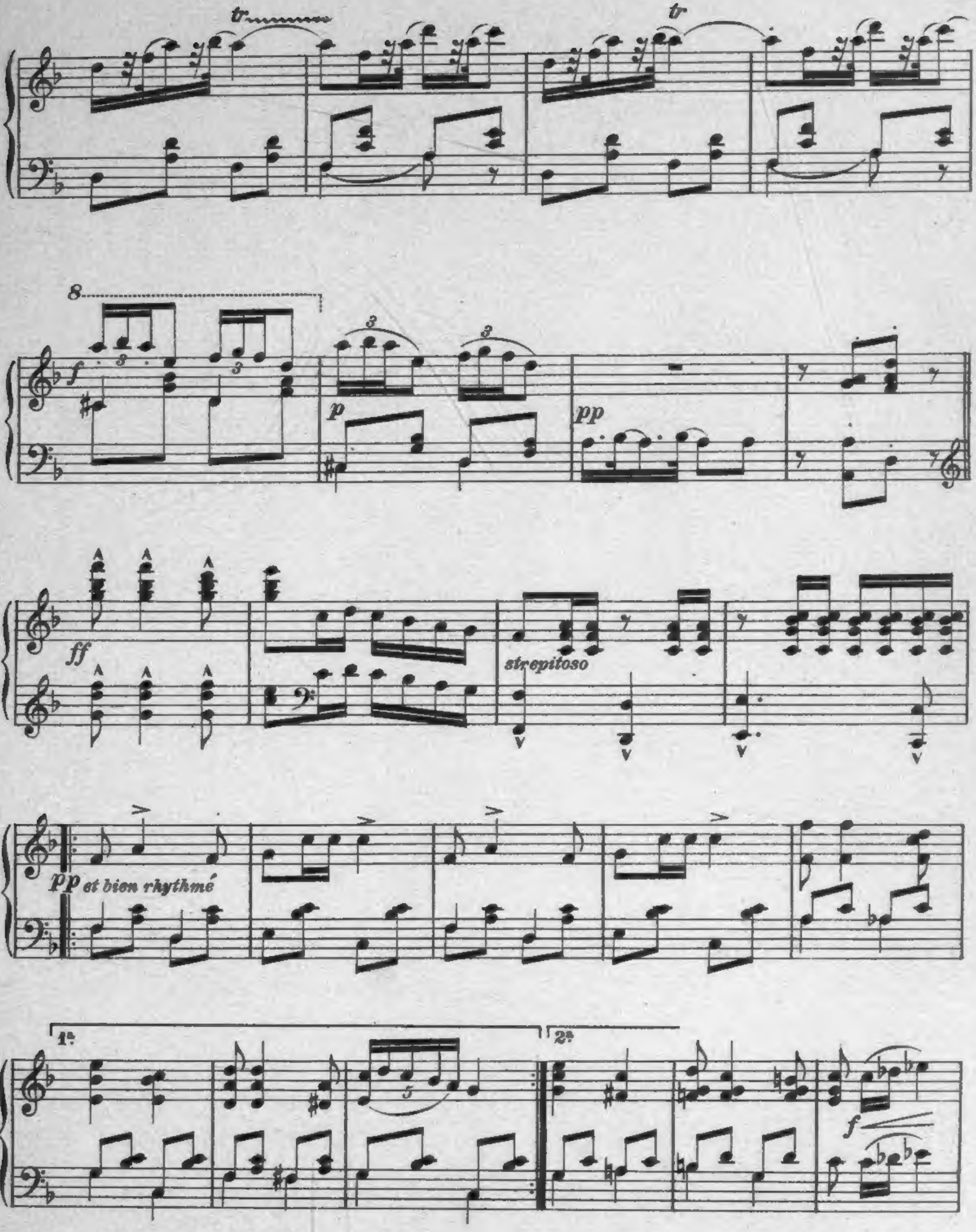
tr
tr
8
f
3
p
pp
ff
strepitoso
pp et bien rhythmé
1a
2a
5
f

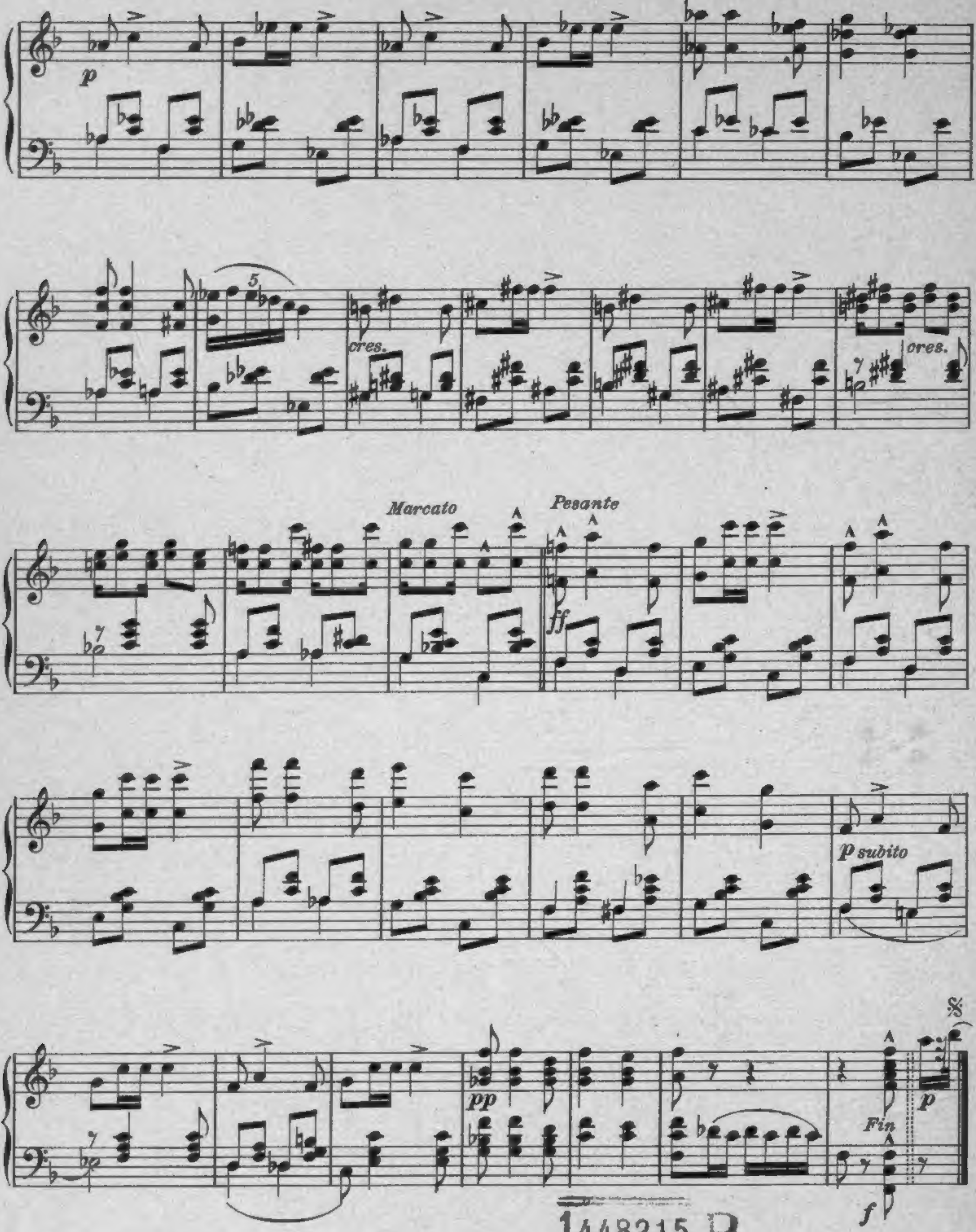

1448215 P

G&R